

Tehniline andmeleht

Vaheplaadiga ristühendus Rd 8–10 x Rd 16 jaoks

Toote nr 5312346

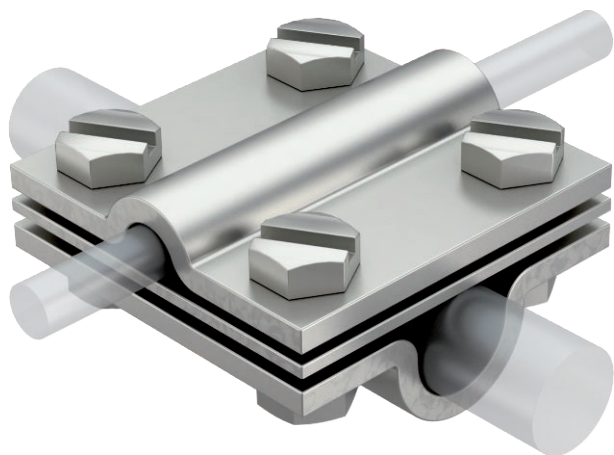

- vastab VDE 0185-305-3 (IEC/ EN 62305-3) nõuetele
- sobivus: Rd 8-10 Rd 16 / FL 30
- vaheplaadiga
- monteeritud 4 kuuskantpoldi M8 × 25 ja 4 kuuskantmutriga M8



VA roostevaba teras 1.4571

Toote kirjeldus

Põhiandmed

Toote nr	5312346
Tüüp	252 8-10x16 V4A
Nimetus 1	Ristühendusklemm
Mõõt	8-10mm
Materjal	Roostevaba teras, roostevaba materjal 1.4571
Materjali lühend	A4
Kvaliteet	1,457
Kaal	39,00 kg/100 tk

Tehnilised andmed

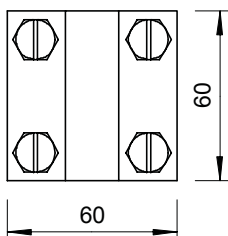
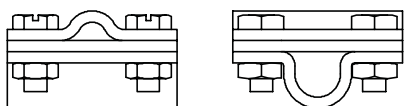

Mõõt A	60,00 mm
Mõõt B	60,00 mm
Kinnituskruvi liik	Kuuskanthepapolt
Jätkuelemendi tüüp	Ristühendusklemm
Välguvoolu lahendusvõime	H/100 kA
Sobib jätkuelemendile	Ümarjuht Rd 8-10 / Rd 16
Sobivus	Rd 8-10 x 16 mm
Vaheplaat	<input checked="" type="checkbox"/>