

# Tehniline andmeleht

## Kinnituslook kaablikõidise jaoks

Toote nr 2351609

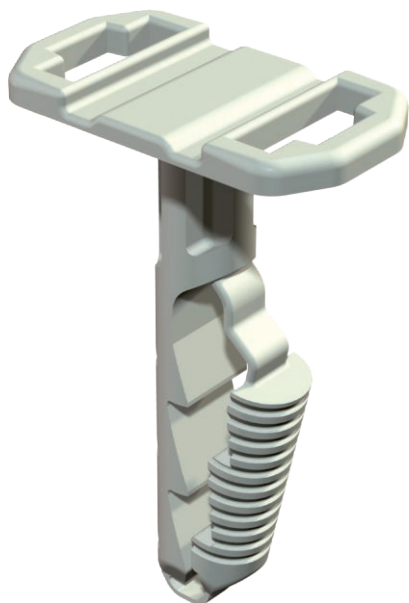

Torketüübliga saab kinnitada kuni 9 mm laiuseid kaablikõidiseid (tüüp 550 või 555), nii on võimalik paigaldada palju erinevaid kaableid ja torusid. Sobib betooni, silikaattellis- ja täistellisena jaoks. Võimalik on kasutada ka gaasbetoonmüüritisel, kuid siis peab arvestama kandevõime vähenemisega.



PA Polüamiid

### Põhiandmed

Toote nr	2351609
Tüüp	910 STK 6x30
Nimetus 1	Tüübel-kinniti
Nimetus 2	kaablikõidisele
Mõõt	6x30mm
Värv	helehall
RAL-number	7035
Materjal	Polüamiid
Materjali lühend	PA
Väikseim müügiühik (MOQ)	100 Tükk
Kaal	0,11 kg/100 tk

### Tehnilised andmed

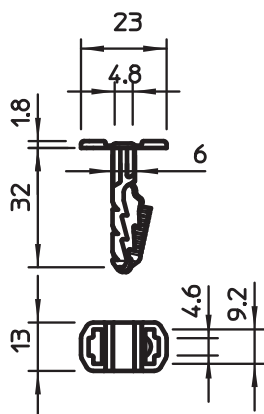

pikkus	30,00 mm
Tüüblite/naelte/kruvide teostus	Tiheistuga tüübel
Mudel	Tiheistuga tüübel
Kinnitusviis	Pistikkinnitus
Puuravade sügavus	35,00 mm
Puurava läbimõõt	6,00 mm
Purustav koormus betoonis B25	260 N
Tüübli läbimõõt	6,00 mm
Sobib juhtmesidemetega kinnitamiseks	<input checked="" type="checkbox"/>
Sobib gaasbetoonile	<input checked="" type="checkbox"/>
Sobib kuuskant-puidukruvile	<input type="checkbox"/>
Halogeenvaba	<input checked="" type="checkbox"/>
Servaga	<input checked="" type="checkbox"/>
Kruvidega	<input type="checkbox"/>